

# LOTISSEMENT " LE CHEVAL BLANC "

Commune de FISMES

Section ZK n°787

PERMIS D'AMENAGER : PA 051 250 16 K 0001 du 26/08/2016

## PLAN DE VENTE

Lot n°60

Superficie réelle : 570 m<sup>2</sup>

Plan de situation

Echelle: 1/2500

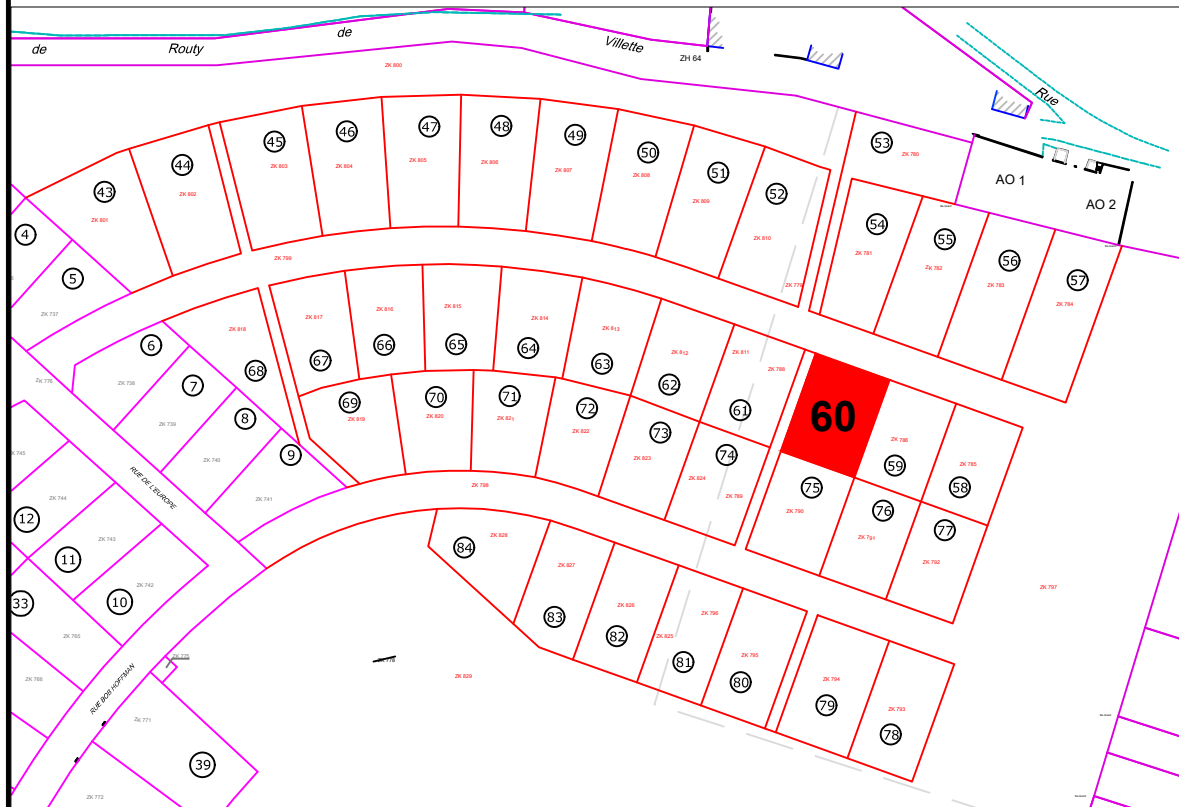

LÉGENDE REGLEMENT GRAPHIQUE

Stationnement privé et accès au lot (aménagé par l'acquéreur)

LÉGENDE RÉSEAUX ET VOIRIE

- Regard de branchement Eaux Usées
- Regard de branchement Eau potable
- Regard de branchement Télécom
- Coffret branchement Electrique
- Coffret branchement Gaz

LÉGENDE BORNAGE

- Borne nouvelle
- Cote périmétrique 18.00
- Emplacement de la borne par rapport à la limite borne en retrait de 1.00m

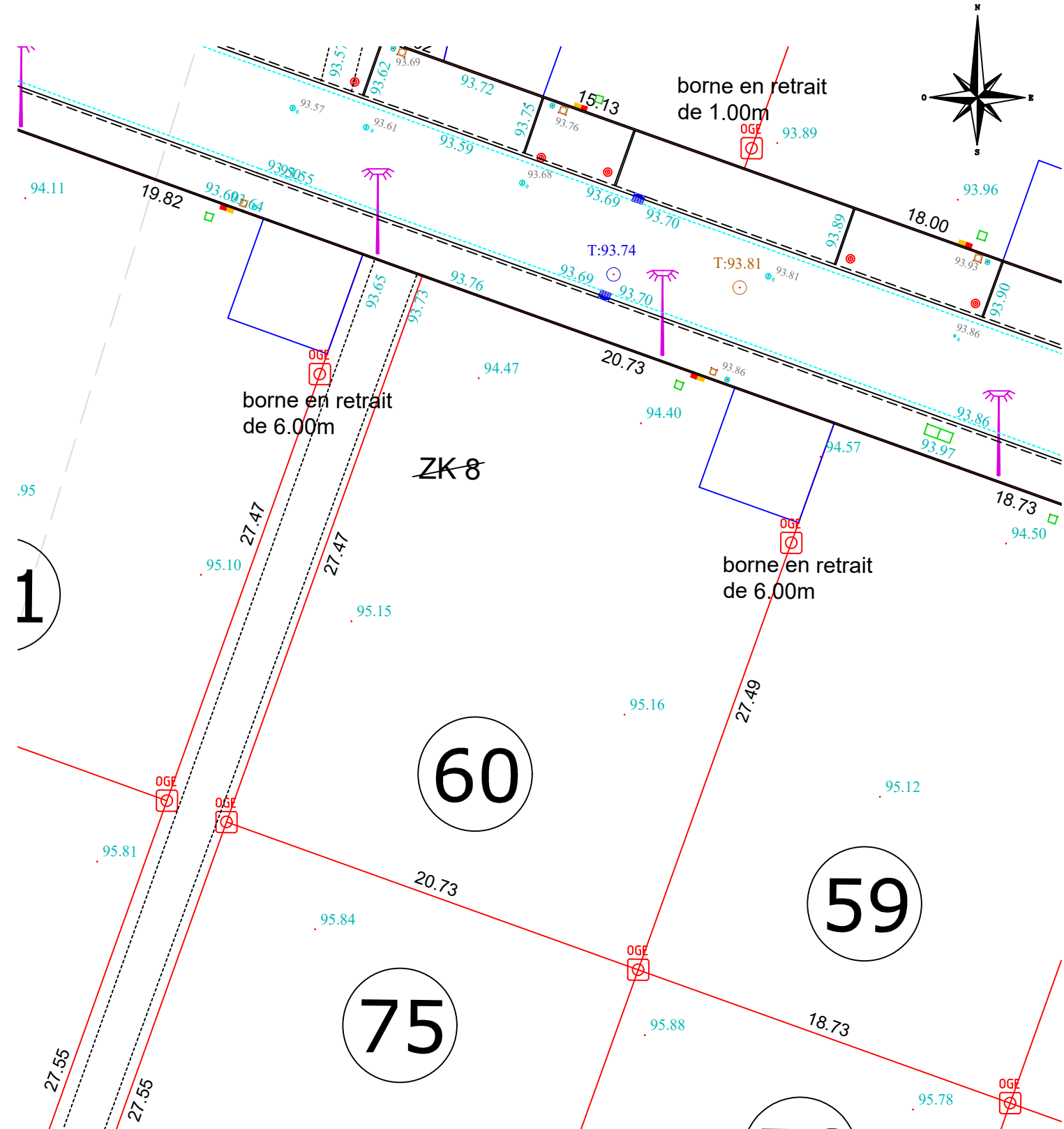

Bornage définitif effectué le : 24/08/2021

Echelle : 1/250

### RÉFÉRENCES

N° AFFAIRE : 200603  
 RÉF. / RESP. : JM/VC  
 DATE : 09/09/2021

**TERRA GÉOMÈTRES EXPERTS**

REIMS (siège social)  
 Parc d' Affaires Reims Champigny  
 Allée Jean-Marie Amelin Bâtiment C  
 51370 CHAMPIGNY  
 Tél. : .....03 26 86 70 60  
 e-mail : .....reims@terra.fr