

# LOTISSEMENT " LE CHEVAL BLANC "

Commune de FISMES

Section ZK n°817

PERMIS D'AMENAGER : PA 051 250 16 K 0001 du 26/08/2016

## PLAN DE VENTE

Lot n°67

Superficie réelle : 548 m<sup>2</sup>

Plan de situation

Echelle: 1/2500

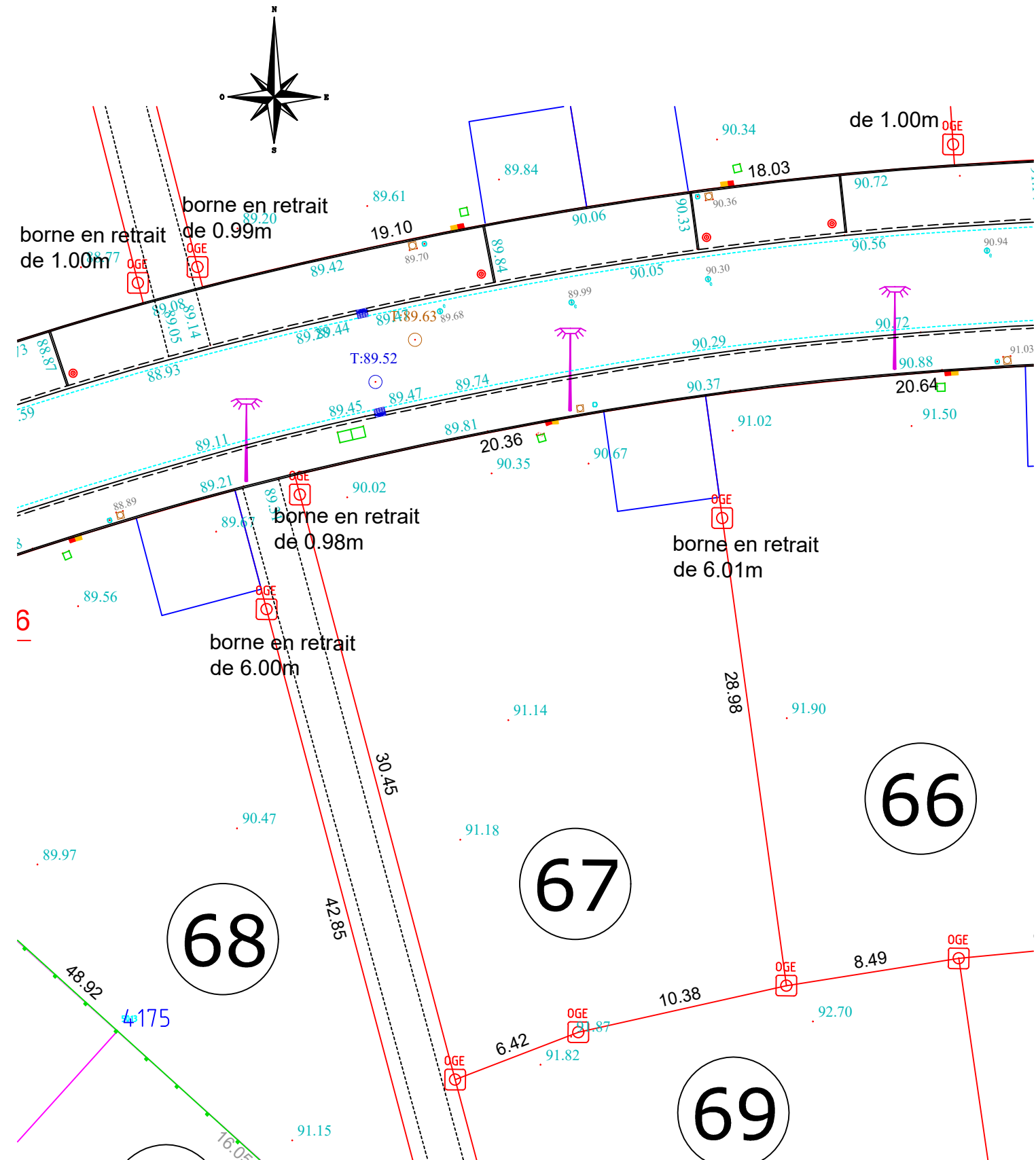
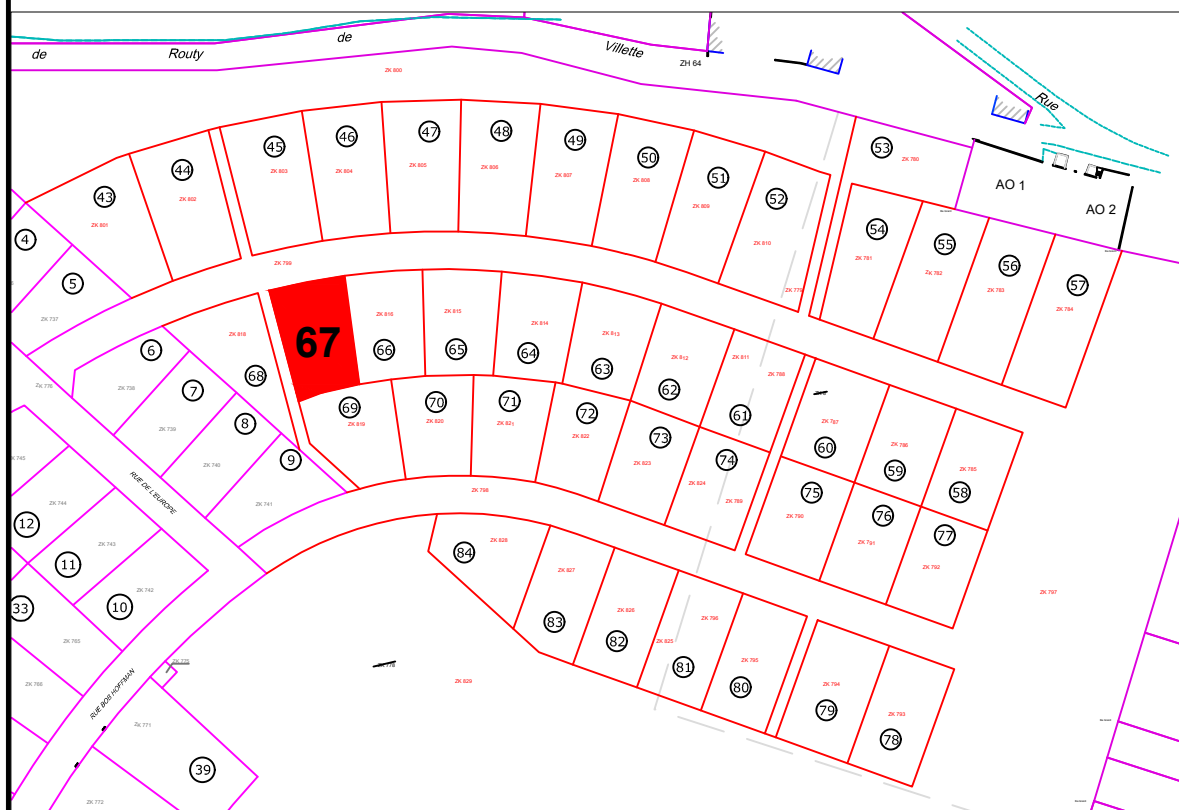

Bornage définitif effectué le : 24/08/2021

Echelle : 1/250

LÉGENDE REGLEMENT GRAPHIQUE	LÉGENDE RÉSEAUX ET VOIRIE	LÉGENDE BORNAGE
Stationnement privé et accès au lot (aménagé par l'acquéreur)	Regard de branchement Eaux Usées	Borne nouvelle
	Regard de branchement Eau potable	Cote périmétrique 18.00
	Regard de branchement Télécom	Emplacement de la borne par rapport à la limite borne en retrait de 1.00m
	Coffret branchement Electrique	
	Coffret branchement Gaz	

### RÉFÉRENCES

N° AFFAIRE : 200603  
 RÉF. / RESP. : JM/VC  
 DATE : 09/09/2021

**TERRA GÉOMÈTRES EXPERTS**

**REIMS** (siège social)  
 Parc d' Affaires Reims Champigny  
 Allée Jean-Marie Amelin Bâtiment C  
 51370 CHAMPIGNY  
 Tél. : .....03 26 86 70 60  
 e-mail : .....reims@terra.fr